

日本描画テスト・描画療法学会 主催  
第9回地方研修会 in 山口

# 描画を現場で活かすー基礎から活用まで

## 【開催案内】

今回は描画をさまざまな臨床現場でどう活かすかを、より実践的に学ぶ研修会を企画しました。講師には描画を用いた臨床経験の豊かな先生方をお招きします。会員はもとより、非会員の方もぜひご参加ください。

## 【日時】

2025年5月11日(日) 10:00~16:30 (9:30 受付開始)

## 【会場】

KDDI 維新ホール 会議室 (JR新山口駅北口から直結)

## 【参加費】

8,000円 (大学院生は7,000円)

## 【定員】

70名 (先着順)

## 【参加資格】

臨床心理学や精神医学などの専門職、養護教諭など学校教員、および臨床心理学を専攻する大学院生で、守秘義務を負っている方

## 【プログラム】

時間	テーマ	講師・助言者
10:00~ 12:30	講義:樹木画テスト 事例検討①	高橋依子先生 (大阪樟蔭女子大学)
13:30~ 16:00	講義:描画テストの読 み方と所見 事例検討②	馬場史津先生 (中京大学)
16:00~ 16:30	質疑応答	高橋依子先生 馬場史津先生

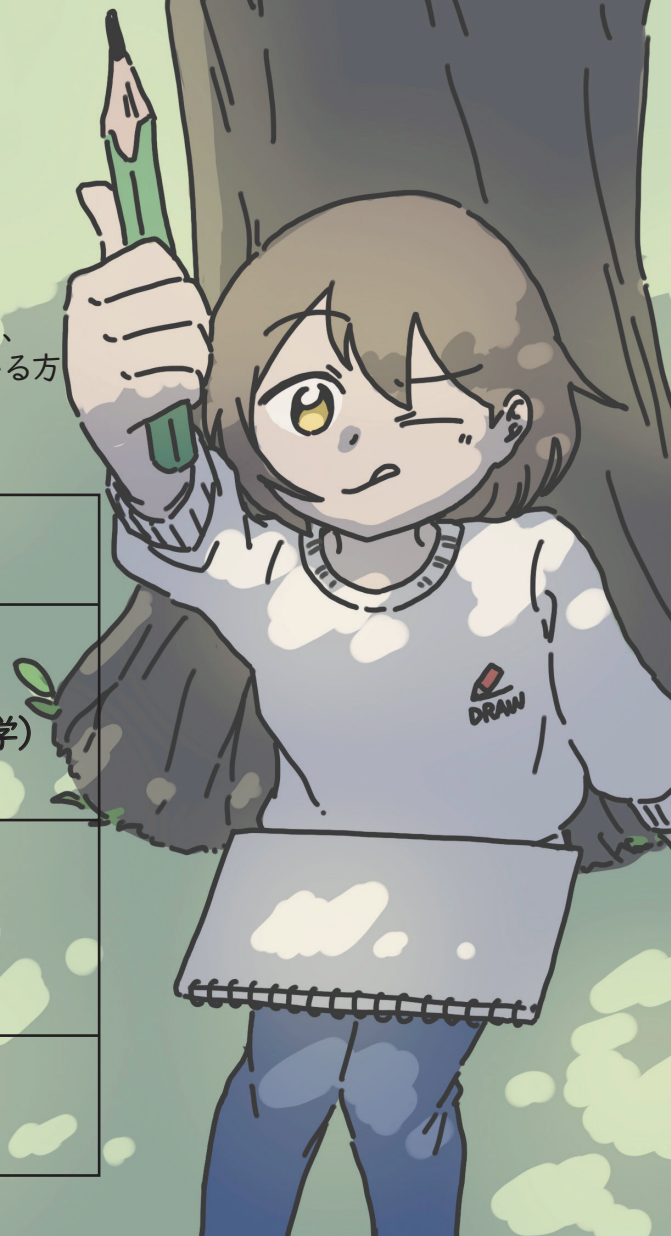

### 【申し込み方法】

以下のQRコードまたはURLからGoogleフォームに入り申込みください。  
申込期限は2025年4月21日（月）です。先着順とします。

申込をされた方にメールで振込方法をお知らせしますので、参加費を振り込みください。振込期限は2025年4月25日（金）です。

期日までに参加費の振込が確認できない場合は、参加資格がなくなります。

なお、当日欠席した場合でも、参加費の返金はいませんので、予めご承知ください。

### 【問い合わせ先】

第9回地方研修会in山口 実行委員会（代表：木谷秀勝）  
E-mail: byouga2025@gmail.com



[https://docs.google.com/forms/d/e/  
1FAIpQLSdAomUK5rYoguyxA3sCMN  
CvjZOylyiL4fkog0vKAIIIGJVWFaQ/  
viewform](https://docs.google.com/forms/d/e/1FAIpQLSdAomUK5rYoguyxA3sCMNCvjZOylyiL4fkog0vKAIIIGJVWFaQ/viewform)

### ★注意事項

- ・本研修会は臨床心理士資格更新の学会ワークショップとする予定です。
- ・ただし、30分以上遅刻または早退した場合は、受講証明書を発行できませんので、ご注意ください。

